Jules Paul **Gouzy** 22/30

né le 18 mars 1833 à Rabastens (81) ⚭ le 25 juin 1919 à Paris (75)
fils de François Brutus **Gouzy** (1793-1884) 44/60 ⚭ et de Alinska de **Sarrauton** (1809-1875) 45/61

épouse le 24 mars 1862 à Toulouse ? (31)

Jeanne Marie Delphine **Rocaché** 23/31

née le 26 novembre 1837 à Lavaur (81) ⚭ le 20 octobre 1910 à Rabastens ? (81)
fille d'Adolphe **Rocaché** (1833-1919) 46/62 ⚭ et de Hermine **Commez** (18..-18..) 47/63

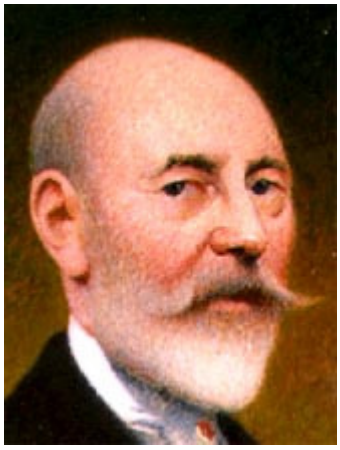

Jules Paul Gouzy, détail de la copie d'une huile d'Henri Rachou
faite par le peintre, pour Paulette 5/7, l'original étant resté dans la famille Siben

Paul et Delphine

Enfants : 1) Georges Gouzy (15.12.1865 - . . .1925), 10/14a
il épouse Jeanne de la Vernède (1871-194.)
Louise *Alinska* **Gouzy** (18.05.1868 - 02 12.1921), 11/15
elle épouse en 1890 Ernest **Siben** (1859-1921) 10/14

Paul Gouzy passe quelques semaines en captivité à Cologne.
De retour il est envoyé combattre la Commune de Paris.

Après la guerre il est nommé à Paris. Assez vite il donne sa démission pour s'associer à son beau-frère Louis Rocaché, qui a une fonderie de bronze. La famille quitte la rue de Grenelle pour la petite rue St Antoine, en face du Jardin des plantes.

¤ En 1893, Paul se présente pour la deuxième fois aux élections législatives. Il échoue à nouveau et en profite pour se mettre à écrire, ses « Mémoires ».
Enfin élu, en 1902 et 1906, il siège comme député du Tarn.

Retour dans le septième, ils emménagent rue de Bourgogne, derrière *la Chambre des députés*. Leurs petits-enfants gardent le souvenir de cet appartement d'où Paulette 5/7 et ses frères, Pim et Jean Siben, iront jouer, avec leurs amis Lequime, dans les jardins du Palais Bourbon.

Cette vue des jardins,
aimablement communiquées par Henri Siben 2dcb,
est toujours conservée dans la famille Lequime.

Paul Gouzy, à Reims,
le 15 août 1917
entre son gendre Ernest
et son petit-fils Jean Siben,
en arrière plan
leur ami Maruéjoul.

Il est, en fin de carrière politique, élu sénateur le 3 janvier 1909 dans les rangs des radicaux socialistes.

¤ Delphine Rocaché meurt en 1910.
Une fidèle femme de charge, Marie ...
(l'histoire n'a pas retenu son patronyme)
s'occupe de son ménage. Quelques semaines après la déclaration de guerre, en septembre 1914, à 81ans Paul Gouzy entreprend le long voyage jusqu'à Alger, pour ramener sa fille Louise et ses petits-enfants à Rabastens. Il laisse en Algérie son gendre Ernest, officier de carrière, général de brigade, qui attend son affectation.

¤ Il rédige, pendant les dernières années de sa vie, plusieurs volumes de ses mémoires qui sont aujourd'hui chez son arrière-petit-fils Pierre Siben.

Voir aussi **III.3.Fm Louis Rocaché** 22/30b

Sources : E. Siben : "Notes et souvenirs..." ; Y. F. de F. (album Siben); traditions familiales; www.ferriere.net .
03/2006

Rabastens le 8 mars 1877

Mon cher Camarade,

Je vous envoie un petit article inséré dans le Patriote Albigeois, où vous trouverez quelques documents en faveur de si excellente cause que vous allez défendre contre M. Thiers.

Si vous les avez déjà, mettons que je n'ai rien dit. Si ils peuvent vous servir, j'en serai heureux. Je me les suis procurés dès avant la guerre, alors que, Capitaine d'artillerie, j'avais, sur la question qui nous occupe, à rédiger un mémoire qu'on traitait en ce temps là de paradoxe.

Si vous perdez votre procès, (et j'en ai bien peur,) devant une Chambre opportuniste quand même, ne vous découragez pas et revenez à la charge dans six mois. Il faudra bien que le bon sens et le patriotisme finissent par triompher de la routine et de l'égoïsme du soi disant Classes Dirigeantes.

Document communiqué par M. Alain Magdelaine